



0000621

AZIENDA USL ROMA H

Borgo Garibaldi, 12 00041 Albano Laziale (Roma)
Tel. 06 93.27.1 - Fax 06 93.27.38.66



DELIBERAZIONE DEL DIRETTORE GENERALE Su proposta del Dirigente **DIPARTIMENTO DEL FARMACO**

N. 568 del 21 GIU. 2011

OGGETTO: Calendario Anno 2011 turni e ferie delle Farmacie dell'Azienda Roma H

CENTRO DI COSTO:

Tipo Atto : ATTO IMMEDIATAMENTE ESEGUIBILE

Con la sottoscrizione del presente atto, a seguito dell'istruttoria effettuata, si attesta che l'atto è legittimo nella forma e nella sostanza ed è utile per il servizio pubblico.

L'ESTENSORE

IL RESPONSABILE DEL PROCEDIMENTO
DIPARTIMENTO DEL FARMACO
Dott.ssa Anna Maria Antonelli

AZIENDA USL ROMA H
DIPARTIMENTO DEL FARMACO
IL DIRIGENTE
Dott.ssa Anna Maria Antonelli

Il Funzionario addetto al controllo di budget con la sottoscrizione del presente atto attesta che lo stesso non comporta l'assunzione di oneri a carico del bilancio dell'Azienda

AZIENDA USL ROMA H
DIPARTIMENTO DEL FARMACO
IL DIRIGENTE
Dott.ssa Anna Maria Antonelli

Parere del Direttore Amministrativo :

Drssa Cristina Matranga

FAVOREVOLE

NON FAVOREVOLE
(con motivazioni allegate al presente atto)

Data 20. VI. 2011

Firma

Parere del Direttore Sanitario :

Dr. Vittorio Amedeo Cicogna

FAVOREVOLE

NON FAVOREVOLE
(con motivazioni allegate al presente atto)

Data 20/6/2011

Firma

Il Direttore Generale

Dr. Alessandro Cipolla

Data 21 GIU. 2011

Firma

Il Direttore del Dipartimento del Farmaco
Dott.ssa Anna Maria Antonelli

Premesso che con deliberazione del Direttore Generale n° 815 del 29/04/2008 è stato adottato il nuovo Atto di Autonomia Aziendale nel quale risulta costituito il Dipartimento del Farmaco;

- che tra i compiti di istituto del Dipartimento del Farmaco rientra quello inerente la predisposizione delle ferie, degli orari, dei turni e dei riposi settimanali delle farmacie aperte al pubblico dei Comuni del territorio dell'Azienda Roma H, ai sensi del IV comma dell'art. 14 della Legge Regionale n° 52 del 06.06.1980 successivamente modificata dalla Legge Regionale n° 42 del 17.07.1987 concernente l'esercizio delle funzioni amministrative in materia di igiene e sanità pubblica e vigilanza sulle farmacie ai sensi dell'art. 32 della legge n° 833 del 23.12.1978

Preso Atto che l'art. 8 della Legge Regionale n° 26 del 30.07.2002 prevede che, su proposta dell'Ordine dei Farmacisti di Roma e Provincia, sentiti i Sindaci dei Comuni interessati, e le organizzazioni sindacali provinciali delle farmacie pubbliche e private maggiormente rappresentative, ogni ASL stabilisca il piano ferie delle farmacie aperte al pubblico;

- che le farmacie sono tenute ad osservare annualmente una chiusura di almeno venti giorni consecutivi e non superiore a trenta, per le farmacie ubicate nei comuni capoluogo di provincia;
- che negli altri comuni il periodo di ferie, su richiesta delle farmacie interessate può essere frazionato in due o tre periodi;
- che nei comuni con una sola farmacia, a richiesta dell'interessato le ferie possono essere ridotte ad un periodo complessivo comunque non inferiore a dieci giorni frazionabili;
- che nei comuni con popolazione inferiore a 12.500 abitanti, può essere autorizzata, a richiesta della farmacia, la riduzione del periodo di ferie per un periodo non inferiore a dieci giorni frazionabile;

Premesso che i Comuni ASL RMH dove sono ubicate le farmacie aperte al pubblico sono in numero di ventuno, come di seguito elencati: Frascati, Colonna, Grottaferrata, Montecompatri, Monteporzio Catone, Rocca di Papa, Rocca Priora, Albano Laziale, Ariccia, Castelgandolfo, Genzano di Roma, Lanuvio, Nemi, Marino, Ciampino, Ardea, Pomezia, Velletri, Lariano, Anzio, Nettuno i cui Sindaci sono stati interpellati dal Dipartimento del Farmaco in ordine ai periodi di ferie e ai turni per ogni singola farmacia di afferenza;

Accertato che l'elenco delle farmacie della ASL RM H riportante i periodi di ferie e i turni allegato alla presente delibera che ne forma parte integrante è stato trasmesso dall'Ordine dei Farmacisti della Provincia di Roma;

Considerato che la chiusura estiva per ferie da parte delle farmacie convenzionate deve essere in conformità con i reali bisogni della popolazione in tutto il territorio della ASL RMH;

Preso Atto che tale uniformità non è stata ancora raggiunta nei singoli Distretti, perdurando anche per l'anno 2011 una diffomità del periodo di chiusura per ferie, per specifica richiesta delle singole farmacie;

Ritenuto che nonostante la vastità del territorio ed il numero elevato dei Comuni ricompresi nella ASL RM H, la popolazione debba avere gli stessi livelli assistenziali e le pari opportunità di accesso nelle farmacie più vicine nell'arco dei dodici mesi;

Vista la richiesta dei titolari delle Farmacie dei Comuni di Pomezia – località TORVAIANICA, Anzio e Ardea tendente ad ottenere autorizzazione in deroga alle disposizioni di legge regionali vigenti ai sensi dell'art. 10 L.R. 26/2002 nel rispetto comunque del calendario dei turni prestabiliti a motivo dell'aumentato flusso di domanda dovuto alla vicinanza a zona balneare o in quanto zona balneare secondo lo schema che segue:

Farmacie Comune di Anzio, sospensione del turno di chiusura per riposo infrasettimanale (sabato pomeriggio o altro) e l'esonero dall'obbligo della chiusura antimeridiana dei giorni festivi, per tutto il periodo dal 04/06/2011 al 04/09/2011 continuando a svolgere il riposo di fine turno (sabato pomeriggio e domenica mattina);

Farmacie Comune di Ardea, sospensione del turno di chiusura per riposo infrasettimanale (sabato pomeriggio o altro) e l'esonero dall'obbligo della chiusura antimeridiana dei giorni festivi per tutto il periodo dal 15/06/2011 al 15/09/2011;

Farmacie Comune di Pomezia - località Torvaianica, sospensione nel periodo che va dal 25/06/11 al 02/09/11 del solo riposo settimanale continuando a svolgere il riposo di fine turno. I titolari/Direttori delle farmacie non interessati all'anzidetta autorizzazione in deroga, hanno accettato detta deroga;

Vista la richiesta del Comune di Ariccia di rinnovare l'autorizzazione al servizio volontario di guardia farmaceutica diurna nel rispetto comunque del calendario dei turni prestabiliti ai sensi dell'art.10 L.R. 26/2002 nonché la riduzione ad un minimo di 10 giorni del periodo di chiusura;

Vista la richiesta del Comune di Frascati di istituire un servizio volontario di guardia farmaceutica diurna nel rispetto comunque del calendario dei turni prestabiliti ai sensi dell'art.10 L.R. 26/2002;

Vista inoltre la richiesta delle farmacie ubicate nel Comune di Albano Laziale di istituire in via sperimentale un servizio volontario di guardia farmaceutica diurna con la rinuncia della mezza giornata di riposo settimanale nel rispetto comunque del calendario dei turni prestabiliti ai sensi dell'art.10 L.R. 26/2002 nonché la riduzione ad un minimo di 10 giorni del periodo di chiusura;

Preso Atto del parere favorevole delle organizzazioni sindacali provinciali delle farmacie pubbliche e private su proposta dell'Ordine dei Farmacisti di Roma e Provincia e del parere favorevole dei Sindaci dei Comuni facenti parte del territorio dell'azienda Roma H;

Ritenuto, quindi, potersi accogliere la richiesta delle citate farmacie, traducendosi in realtà in un ampliamento di servizio a favore dell'utenza;

Per tutto quanto espresso in narrativa, quali parti integranti e sostanziali del presente provvedimento

PROPONE

Di approvare il calendario delle ferie e dei turni delle farmacie dell'Azienda Roma H, per l'anno 2011, con le modifiche indicate nelle premesse per le motivazioni sopra specificate, fatte salve eventuali variazioni o modifiche da apportare, secondo i prospetti allegati alla presente delibera che ne fanno parte integrante;

Di fissare per tutte le Farmacie dell'azienda ASL Roma H:

- l'orario di apertura e chiusura al pubblico dalle ore 08:30 alle ore 13:00 e dalle ore 16:00 alle ore 19:30;

- che l'orario estivo entrerà in vigore il 25/04/2011 e terminerà il 02/10/2011 con apertura e chiusura dalle ore 08:30 alle ore 13:00 e dalle ore 16:30 alle ore 20:00;

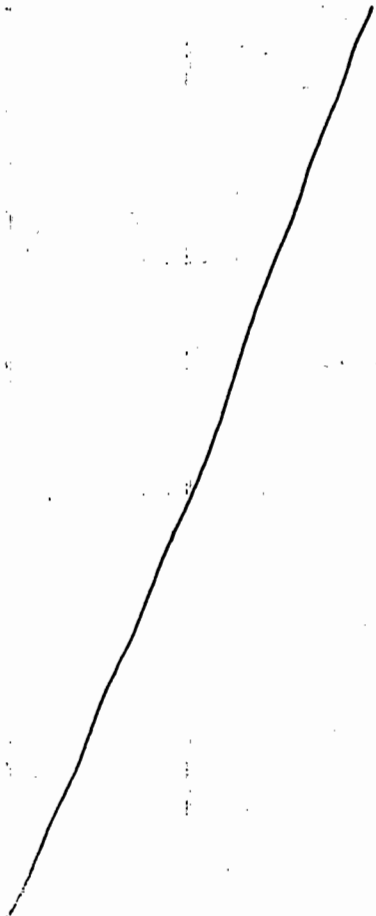

Turni e Ferie Anno 2011 Distretto H1

Comuni: Rocca Priora - Monteporzio Catone - Colonna - Montecompati

| II Giannini | I Subrizi | I Galfano | II Costanzo | I Mayro | II Comunale | I Di tullio |
|----------------|-------------|-------------|-------------|----------------|-------------|-------------|
| 29/01-04/02/11 | 08-14/01/11 | 22-28/01/11 | 01-07/01/11 | 15-21/01/11 | 05-11/02/11 | 12-18/02/11 |
| 19-25/02/11 | 05-11/03/11 | 19-25/03/11 | 26-28/02/11 | 12-18/03/11 | 26-31/03/11 | 02-08/04/11 |
| 09-15/04/11 | 16-22/04/11 | 07-13/05/11 | 01-04/03/11 | 30/04-06/05/11 | 01/04/2011 | 21-27/05/11 |
| 25/06-01/07/11 | 18-24/06/11 | 11-17/06/11 | 23-29/04/11 | 28-31/05/11 | 14-20/05/11 | 02-08/07/11 |
| 30/07-05/08/11 | 03-09/09/11 | 23-29/07/11 | 04-10/06/11 | 01-03/06/11 | 16-22/07/11 | 13-19/08/11 |
| 24-30/09/11 | 22-28/10/11 | 10-16/09/11 | 09-15/07/11 | 06-12/08/11 | 27-31/08/11 | 01-07/10/11 |
| 12-18/11/11 | 03-09/12/11 | 29-31/10/11 | 20-26/08/11 | 17-23/09/11 | 01-02/09/11 | 19-25/11/11 |
| 31/12/11 | | 01-04/11/11 | 15-21/10/11 | 05-11/11/11 | 08-14/10/11 | |
| | | 10-16/12/11 | 26-30/11/11 | 17-23/12/11 | 24-30/12/11 | |
| | | | 01-02/12/11 | | | |

Il servizio notturno per il Comune di Monteporzio Catone sarà svolto a chiamata dalle Farmacie del Comune stesso come da art. 4 L.R. 26/2002

Comune di Grottaferrata

| I Ghelfi | IV San Nilo | II Carnevalli | V.S.Sofia | III Torrino |
|-------------|-------------|---------------|-------------|-------------|
| 15-21/01/11 | 22-28/01/11 | 25-31/12/10 | 01-07/01/11 | 08-14/01/11 |
| 19-25/02/11 | 26-30/02/11 | 29-31/01/11 | 05-11/02/11 | 12-18/02/11 |
| 26-31/03/11 | 01-04/03/11 | 01-04/02/11 | 12-18/03/11 | 19-25/03/11 |
| 01/04/2011 | 02-08/04/11 | 05-11/03/11 | 16-22/04/11 | 23-29/04/11 |
| 30/04/2011 | 07-13/05/11 | 09-15/04/11 | 21-27/05/11 | 28-31/05/11 |
| 01-06/05/11 | 11-17/06/11 | 14-20/05/11 | 25-30/06/11 | 01-03/06/11 |
| 04-10/06/11 | 16-22/07/11 | 09-15/07/11 | 01/07/11 | 02-08/07/11 |
| 18-24/06/11 | 20-26/08/11 | 27-31/08/11 | 30-31/07/11 | 13-19/08/11 |
| 06-12/08/11 | 24-30/09/11 | 01-02/09/11 | 01-05/08/11 | 10-16/09/11 |
| 17-23/09/11 | 29-31/10/11 | 01-07/10/11 | 03-09/09/11 | 15-21/10/11 |
| 22-28/10/11 | 01-04-11/11 | 05-11/11/11 | 08-14/10/11 | 19-25/11/11 |
| 26-30/11/11 | 03-09/12/11 | 10-16/12/11 | 12-18/11/11 | 24-30/12/11 |
| 01-02/12/11 | 07-13-01/12 | 14-21/01/11 | 17-23/12/11 | |
| 31/12/11 | | | | |
| 01-06/01/12 | | | | |

All. n° 4 composto da n° 5 pag. 5
 Deliberazione n° 568 del 21/11/11

4811

Comune di Frascati

| III Carafa | IV S. Pietro | IV Spaziani | I Aramini | V Comunale |
|-------------|--------------|-------------|-------------|-------------|
| 01-7/01/11 | 08-14/01/11 | 15-21/01/11 | 22-28/01/11 | 15-21/01/11 |
| 29-31/01/11 | 05-11/02/11 | 12-18/03/11 | 19-25/02/11 | 12-18/03/11 |
| 01-4/02/11 | 26-28/02/11 | 09-15/04/11 | 19-25/03/11 | 09-15/04/11 |
| 05-11/03/11 | 01-04/03/11 | 07-13/05/11 | 16-22/04/11 | 07-13/05/11 |
| 26-31/03/11 | 02-08/04/11 | 04-10/06/11 | 14-20/05/11 | 04-10/06/11 |
| 01/04/11 | 30/04/11 | 02-08/07/11 | 11-17/06/11 | 02-08/07/11 |
| 23-29/04/11 | 01-06/05/11 | 30-31/07/11 | 9-15/07/11 | 30-31/07/11 |
| 21-27/05/11 | 28-31/05/11 | 01-05/08/11 | 6-12/08/11 | 01-05/08/11 |
| 18-24/06/11 | 01-03/06/11 | 27-31/08/11 | 3-9/09/11 | 27-31/08/11 |
| 16-22/07/11 | 25/30/06/11 | 01-02/09/11 | 1-7/10/11 | 01-02/09/11 |
| 13-19/08/11 | 01/07/11 | 24-30/09/11 | 29-30/10/11 | 24-30/09/11 |
| 10-16/09/11 | 23-29/07/11 | 22-28/10/11 | 01-04/11/11 | 22-28/10/11 |
| 08-14/10/11 | 20-26/08/11 | 19-25/11/11 | 24-30/12/11 | 19-25/11/11 |
| 05-11/11/11 | 17-23/09/11 | 17-23/12/11 | | 17-23/12/11 |
| 03/09/12/11 | 15-21/10/11 | | | |
| 31/12/11 | 26-30/11/11 | | | |
| | 01-02/12/11 | | | |
| | 10-16/12/11 | | | |

Comune di Rocca di Papa

| III Avallone | IV Campi annibale | II Comunale | I Scarfo' |
|--------------|-------------------|-------------|-------------|
| 22-28/01/11 | 15-21/01/11 | 01-07/01/11 | 08-14/01/11 |
| 19-25/02/11 | 12-18/02/11 | 29-31/01/11 | 05-11/02/11 |
| 19-25/03/11 | 12-18/03/11 | 01-04/02/11 | 05-11/03/11 |
| 16-22/04/11 | 09-15/04/11 | 26-28/02/11 | 02-08/04/11 |
| 14-20/05/11 | 07-13/05/11 | 01-04/03/11 | 30/04/11 |
| 11-17/06/11 | 28-31/05/11 | 26-31/03/11 | 01-06/05/11 |
| 09-15/07/11 | 01-03/06/11 | 01/04/11 | 04-10/06/11 |
| 30-31/07/11 | 02-07/07/11 | 23-29/04/11 | 25-30/06/11 |
| 01-05/08/11 | 20-26/08/11 | 21-27/05/11 | 01/07/11 |
| 10-16/09/11 | 17-23/09/11 | 18-24/06/11 | 16-22/07/11 |
| 24-30/09/11 | 15-21/10/11 | 23-29/07/11 | 13-19/08/11 |
| 29-31/10/11 | 12-18/11/11 | 06-12/08/11 | 27-31/08/11 |
| 01/04/11/11 | 03-09/12/11 | 03-09/09/11 | 01-02/09/11 |
| 19-25/11/11 | | 01-07/10/11 | 08-14/10/11 |
| 24-30/12/11 | | 22-28/10/11 | 05-11/11/11 |
| | | 26-30/11/11 | 10-16/12/11 |
| | | 01-02/12/11 | 31/12/11 |
| | | 17-23/12/11 | 01-06/01/12 |

Ferie Anno 2011

| | |
|----------------|--|
| Comunale Bueri | 25-31/07/11; 01-13/08/11 |
| Subrizi | 23-26/04/11; 30/11/11; 01-02/11/11; 14-23/08/11 |
| Costanzo | 04-18/09/11; 08-11/12/11 |
| Giannini | 06-28/08/11 |
| Caifano | 14-31/08/11; 01-04/09/11 |
| Mayro | 07-08/05/11; 23-26/06/11; 25-28/08/11 |
| Di Tullio | 23-26/04/11; 02-05/06/11; 25-31/08/11; 01-04/09/11 |
| Ghelfi | 11-30/07/11; 18-23/04/11 |
| Carnevali | 08-26/08/11; 24-31/12/11 |
| San Nilo | 30-31/07/11; 01-19-08/11; 07-12/03/11 |
| S. Sofia | 14-31/08/11; 01-02/09/11; 03-10/12/11 |
| Torrino | 23-31/07/11; 01-12/08/11; 01-07/01/11 |
| Carafa | 30-31/05/11; 01-05/06/11; 01-12/08/11; 25-30/12/11 |
| S. Pietro | 18-24/04/11; 06-20/08/11 |
| Spaziani | 16-25/04/11; 29 - 31/08/11; 01-07/09/11 |
| Aramini | 23-30/04/11; 01/05/11; 13-28/08/11 |
| Comunale | 08-28/08/11 |
| Comunale Centi | 15-31/08/11; 01-03/09/11 |
| Scarfo' | 23-31/07/11; 01-12/08/11 |
| Avallone | 15-27/08/11; 18-25/06/11 |
| Campi Annibale | 25-31/07/11; 01-15/08/11 |

Il servizio notturno sarà svolto dalla Farmacia Comunale 3 di Marino Sede V e dalla Farmacia Comunale 2 di Ciampino Sede IV come da art. 3 L.R. 26/2002 per i Comuni di Grottaferrata, Frascati, Rocca di Papa, Colonna, Rocca Priora, Montecompatri

Turni ferie anno 2011 Farmacie Distretto H2

Comune di Albano

| | III Centrale | III Moderna | VII Picciolo | VIII Comunale 2 | I Comunale 1 | VI Villa Ferraioli |
|--|----------------|-------------|--------------|-----------------|----------------|--------------------|
| | 15-21/01/11 | 05-11/02/11 | 08-14/01/11 | 22-28/01/11 | 01-07/01/11 | 29-31/01/11 |
| | 26-28/02/11 | 19-25/03/11 | 19-25/02/11 | 05-11/03/11 | 12-18/02/11 | 01-04/02/11 |
| | 01-04/03/11 | 16-22/04/11 | 02-08/04/11 | 23-29/04/11 | 26/03-01/04/11 | 12-18/03/11 |
| | 09-15/04/11 | 28-31/05/11 | 07-13/05/11 | 04-10/06/11 | 14-20/05/11 | 30/04/11 |
| | 21-27/05/11 | 01-03/06/11 | 25-30/06/11 | 16-22/07/11 | 18-24/06/11 | 01-06/05/11 |
| | 02-08/07/11 | 09-15/07/11 | 01/07/11 | 06-12/08/11 | 16-19/08/11 | 11-17/06/11 |
| | 27/08-02/09/11 | 30-31/07/11 | 20-26/08/11 | 03-09/09/11 | 24-30/09/11 | 23-29/07/11 |
| | 10-16/09/11 | 01-05/08/11 | 01-07/10/11 | 08-14/10/11 | 05-11/11/11 | 13-15/08/11 |
| | 29-31/10/11 | 17-23/09/11 | 12-18/11/11 | 19-25/11/11 | 10-16/12/11 | 10-16/09/11 |
| | 01-04/11/11 | 22-28/10/11 | 17-23/12/11 | | 15-21/10/11 | 15-21/10/11 |
| | 24-30/12/11 | 03-09/12/11 | | | 26/30/11/11 | 26/30/11/11 |
| | | | | | 01-02/12/11 | 01-02/12/11 |
| | | | | | 31/12/11 | 31/12/11 |

Il servizio notturno è svolto dalle Farmacie Villa Ferraioli e Centrale. La farmacia Centrale di Albano non effettuerà il servizio notturno durante il periodo di chiusura per ferie

Comune di Arliccia

| | II Burcheri | V Passarella | I Spolverini | IV Crocifisso |
|--|-------------|--------------|--------------|---------------|
| | 17-23/01/11 | 03-09/01/11 | 10-16/01/11 | 27-31/12/10 |
| | 14-20/02/11 | 07-13/02/11 | 31/01/11 | 01-02/01/11 |
| | 14-20/03/11 | 07-13/03/11 | 01-06/02/11 | 24/30/01/11 |
| | 11-17/04/11 | 04-10/04/11 | 28/02/11 | 21-27/02/11 |
| | 09-15/05/11 | 02-08/05/11 | 01-06/03/11 | 21-27/03/11 |
| | 30-31/05/11 | 06-12/06/11 | 28-31/03/11 | 18-24/04/11 |
| | 01-05/06/11 | 27-30/06/11 | 01-03/04/11 | 16-22/05/11 |
| | 18-24/07/11 | 01-03/07/11 | 25-30/04/11 | 13-19/06/11 |
| | 15-21/08/11 | 25-31/07/11 | 01/05/11 | 04-10/07/11 |
| | 26-30/09/11 | 29-31/08/11 | 23-29/05/11 | 08-14/08/11 |
| | 01-02/10/11 | 01-04/09/11 | 20-26/06/11 | 22-28/08/11 |
| | 24-30/10/11 | 19-25/09/11 | 11-17/07/11 | 12-18/09/11 |
| | 21-27/11/11 | 17-23/10/11 | 01/07/08/11 | 03-09/10/11 |
| | 26-31/12/11 | 14-20/11/11 | 05-11/09/11 | 07-13/11/11 |
| | 01/01/12 | 05-11-12/11 | 10-16/10/11 | 28-31/11/11 |
| | | | 31/10/11 | 01-04/12/11 |
| | | | 01-06/11/11 | 19-25/12/11 |
| | | | 12-18/12/11 | |

Comune di Lanuvio

| | II Pascolare | I Capoluogo |
|--|--------------|-------------|
| | 08-14/01/11 | 01-07/01/11 |
| | 22-28/01/11 | 15-21/01/11 |
| | 05-11/02/11 | 29-31/01/11 |
| | 19-25/02/11 | 01-04/02/11 |
| | 05-11/03/11 | 12-18/02/11 |
| | 19-25/03/11 | 26-28/02/11 |
| | 02-08/04/11 | 01-04/03/11 |
| | 16-22/04/11 | 12-18/03/11 |
| | 30/04/11 | 26-31/03/11 |
| | 01-06/05/11 | 01/04/11 |
| | 14-20/05/11 | 09-15/04/11 |
| | 28-31/05/11 | 23-29/04/11 |
| | 01-03/06/11 | 07-13/05/11 |
| | 11-17/06/11 | 21-27/05/11 |
| | 25-30/06/11 | 04-10/06/11 |
| | 01/07/11 | 18-24/06/11 |
| | 09-15/07/11 | 02-08/07/11 |
| | 06-26/08/11 | 16-22/07/11 |
| | 03-09/09/11 | 23-29/07/11 |
| | 17-23/09/11 | 30-31/07/11 |
| | 01-07/10/11 | 01-05/08/11 |
| | 15-21/10/11 | 27-31/08/11 |
| | 29/31/10/11 | 01-02/09/11 |
| | 12-18/11/11 | 10-16/09/11 |
| | 26-30/11/11 | 24-30/09/11 |
| | 01-02/12/11 | 01-07/10/11 |
| | 10-16/12/11 | 15-21/10/11 |
| | 24-30/12/11 | 29-31/10/11 |
| | | 01-04/11/11 |
| | | 12-18/11/11 |
| | | 26-30/11/11 |
| | | 01-02/12/11 |
| | | 10-16/12/11 |
| | | 24-30/12/11 |

Comune di Genzano

| Il Carafa | V Comunale 3 | III Comunale 1 | I Comunale 2 | IV Santa Monica |
|-------------|----------------|----------------|--------------|-----------------|
| 22-28/01/11 | 29/01-04/02/11 | 01-07/01/11 | 08-14/01/11 | 15-21/01/11 |
| 26-28/02/11 | 05-11/03/11 | 05-11/02/11 | 12-18/02/11 | 19-25/02/11 |
| 01-04/03/11 | 09-15/04/11 | 12-18/03/11 | 19-25/03/11 | 26-31/03/11 |
| 02-08/04/11 | 14-20/05/11 | 16-22/04/11 | 23-29/04/11 | 01/04/11 |
| 07-13/05/11 | 18-24/06/11 | 21-27/05/11 | 28-31/05/11 | 30/04/11 |
| 11-17/06/11 | 23-29/07/11 | 25-30/06/11 | 01-03/06/11 | 01-06/05/11 |
| 16-22/07/11 | 13-19/08/11 | 01/07/11 | 02-08/07/11 | 04-10/06/11 |
| 20-26/08/11 | 01-07/10/11 | 30-31/07/11 | 06-12/08/11 | 09-15/07/11 |
| 24-30/09/11 | 05-11/11/11 | 01-05/08/11 | 03-09/09/11 | 27-31/08/11 |
| 29-31/10/11 | 11-16/12/11 | 10-16/09/11 | 15-21/10/11 | 01-02/09/11 |
| 01-04/11/11 | | 08-14/10/11 | 19-25/11/11 | 17-23/09/11 |
| 03-09/12/11 | | 12-18/11/11 | 24-30/12/11 | 22-28/10/11 |
| | | 17-23/12/11 | | 26/11-02/12/11 |
| | | | | 31/12/2011 |

Pavona di Castelgandolfo - Pavona di Albano - Cecchina - Fontana di Papa

| Il Comunale 1 | V Camerucci | IV Marini | III Ferretti |
|---------------|-------------|-------------|--------------|
| 25-31/12/10 | 08-14/01/11 | 18-24/12/10 | 01-07/01/11 |
| 29-31/01/11 | 05-11/02/11 | 15-21/01/11 | 22-28/01/11 |
| 01-04/02/11 | 05-11/03/11 | 12-18/02/11 | 19-25/02/11 |
| 26-28/02/11 | 02-08/04/11 | 12-18/03/11 | 19-25/03/11 |
| 01-04/03/11 | 30/04/11 | 09-15/04/11 | 16-22/04/11 |
| 26-31/03/11 | 01-06/05/11 | 07-13/05/11 | 14-20/05/11 |
| 23-29/04/11 | 04-10/06/11 | 28-31/05/11 | 11-17/06/11 |
| 21-31/05/11 | 25-30/06/11 | 01-03/06/11 | 09-15/07/11 |
| 18-24/06/11 | 01/07/11 | 02-08/07/11 | 06-12/08/11 |
| 16-22/07/11 | 23-29/07/11 | 30-31/07/11 | 03-09/11 |
| 27-31/08/11 | 20-26/08/11 | 01-05/08/11 | 01-07/10/11 |
| 01-02/09/11 | 17-23/09/11 | 13-19/08/11 | 29-31/10/11 |
| 10-16/09/11 | 12-18/11/11 | 24-30/09/11 | 01-04/11/11 |
| 08-14/10/11 | 10-16/12/11 | 22-28/10/11 | 26-30/11/11 |
| 05-11/11/11 | 24-30/12/11 | 19-25/11/11 | 07-13/01/12 |
| 03-09/12/11 | | 17-23/12/11 | 21-27/01/12 |
| 31/12/11 | | 14-20/01/12 | |
| 06/01/12 | | | |
| 28-31/01/12 | | | |
| 01-03/02/12 | | | |

La Farmacia Pirillo Sede VI di Genzano rimane aperta dal Lunedì al Sabato. Ferie 08-28/08/11; 24/12/11

La Farmacia Baldeschi Sede I rimane aperta dal Lunedì al Sabato Ferie dal 05-20/09/11

La Farmacia Faina di Nemi Sede I (rurale) rimane aperta dal Lunedì al Sabato. Ferie 01-11/09/11

Ferie Anno 2011

| | |
|----------------|---------------------------------|
| Centrale | 06-15/08/11 |
| Moderna | 16-25/08/11 |
| Picciole | 01-15/08/11; 25-31/12/11 |
| Comunale 2 | 16-25/08/11 |
| Comunale 1 | 06-15/08/11 |
| Villa Ferrioli | 16-25/08/11 |
| Ferretti | 13-22/08/11 |
| Camerucci | 22-27/04/11; 31/05/11; 03/06/11 |
| Comunale | 30-31/07/11; 01-20/08/11 |
| Marini | 20-29/08/11 |
| Burcheri | 13-18/06/11; 01-13/08/11 |
| Spolverini | 15-31/08/11; 01-03/09/11 |
| Crocifisso | 18-31/07/11; 01-06/08/11 |
| Passarella | 23-31/12/11; 15-27/08/11 |
| Pascolare | 16-31/07/11; 01-05/08/11 |
| Capoluogo | 08-20/08/11 |
| Comunale 2 | 11-30/07/11 |
| Carafa | 25-31/07/11; 01-15/08/11 |
| Santa Monica | 01-20/08/11 |
| Comunale 1 | 16-31/08/11; 01-03/09/11 |
| Comunale 3 | 16-31/08/11; 01-06/09/11 |

Turni ferie anno 2011 Farmacie-Distretto H3

Marino Centro

| I Franceschetti | IX Villa Desideri | V Comunale 3 | II Tacconi |
|-----------------|-------------------|--------------|-------------|
| 15-21/01/11 | 08-14/01/11 | 01-07/01/11 | 22-28/01/11 |
| 12-18/02/11 | 05-11/02/11 | 29-31/01/11 | 19-25/02/11 |
| 09-15/04/11 | 05-11/03/11 | 01-04/02/11 | 19-25/03/11 |
| 07-13/05/11 | 02-08/04/11 | 26-28/02/11 | 16-22/04/11 |
| 04-10/06/11 | 30/04/11 | 01-04/03/11 | 28-31/05/11 |
| 02-08/07/11 | 01-06/05/11 | 26-31/03/11 | 01-03/06/11 |
| 23-29/07/11 | 14-20/05/11 | 01/04/11 | 11-17/06/11 |
| 10-16/09/11 | 25-30/06/11 | 23-29/04/11 | 09-15/07/11 |
| 08-14/10/11 | 01/07/11 | 21-27/05/11 | 06-12/08/11 |
| 05-11/11/11 | 13-19/08/11 | 18-24/06/11 | 20-26/08/11 |
| 03-09/12/11 | 03-09/09/11 | 16-22/07/11 | 17-23/09/11 |
| 31/12/11 | 01-07/10/11 | 30-31/07/11 | 15-21/10/11 |
| 01-06/01/11 | 29-31/10/11 | 01-05/08/11 | 12-18/11/11 |
| | 01-04/11/11 | 27-31/08/11 | 10-16/12/11 |
| | 26-30/11/11 | 01-02-/09/11 | 07-13/01/12 |
| | 01-02/12/11 | 24-30/09/11 | |
| | 24-30/12/11 | 22-28/10/11 | |
| | | 19-25/11/11 | |
| | | 17-23/12/11 | |

Il Servizio notturno è svolto dalla Farmacia Comunale 3 di Marino

Marino Frazioni

| IV Barducci | IV Comunale 4 | VII Ameli | VIII Comunale 2 | III Fiorelli |
|-------------|---------------|-------------|-----------------|--------------|
| 22-28/01/11 | 25-31/12/10 | 01-07/01/11 | 08-14/01/11 | 15-21/01/11 |
| 26-28/02/11 | 29-31/01/11 | 05-11/02/11 | 12-18/02/11 | 19-25/02/11 |
| 01/04/03/11 | 01-04/02/11 | 12-18/03/11 | 19-25/03/11 | 26-31-03/11 |
| 02-08/04/11 | 05-11/03/11 | 16-22/04/11 | 23-29/04/11 | 01/04/11 |
| 07-13/05/11 | 09-15/04/11 | 21-27/05/11 | 28-31/05/11 | 30/04/11 |
| 11-17/06/11 | 14-20/05/11 | 25-30/06/11 | 01-03/06/11 | 01-06/05/11 |
| 16-22/07/11 | 18-24/06/11 | 01/07/11 | 02-08/07/11 | 04-10/06/11 |
| 30-31/07/11 | 06-12/08/11 | 20-26/08/11 | 23-29/07/11 | 09-15/07/11 |
| 01-05/08/11 | 10-16/09/11 | 03-09/09/11 | 27-31/08/11 | 13-19/08/11 |
| 15-21/10/11 | 24-30/09/11 | 29-31/10/11 | 01-02/09/11 | 17-23/09/11 |
| 19-25/11/11 | 22-28/10/11 | 01-04/11/11 | 01-07/10/11 | 08-14/10/11 |
| 24-30/12/11 | 26-30/11/11 | 03-09/12/11 | 05-11/11/11 | 12-18/11/11 |
| | 01-02/12/11 | | 10-16/12/11 | 17-23/12/11 |
| | 31/12/11 | | | |
| | 01-06/01/11 | | | |

Ferie DH3

| | |
|---------------------|--|
| Comunale | 06-26/08/11; 30/04/11; 01-06/05/11 |
| Franceschetti | 06-28/08/11; 14-20/04/11 |
| Tacconi | 16-31/07/11; 01-05/08/11; 21-27/04/11 |
| Lidonnici | 16-31/07/11; 01-07/08/11; 30-31/05/11; 01-05/06/11 |
| Barducci | 16-31/08/11; 01-04/09/11; 29-31/10/11; 01/11/11 |
| Farmacia Comunale 2 | 18-26/06/11; 06-21/08/11 |
| Farmacia Comunale 4 | 23-31/07/11; 20-31/08/11; 01-04/09/11 |
| Farmacia Fiorelli | 20-31/08/11; 01-11/09/11 |
| Farmacia Ameli | 23-31/07/11; 01-15/08/11 |
| Eredi De Laurenti | 04-24/07/11 |
| Comunale 1 | 04-24/07/11 |
| Comunale 4 | 04-24/07/11 |
| Senesi | 25-31/07/11; 01-14/08/11 |
| Comunale 2 | 25-31/07/11; 01-14/08/11 |
| Comunale 5 | 25-31/07/11; 01-14/08/11 |
| Comunale 3 | 15-31/08/11; 01-04/09/11 |
| Ripoli | 15-31/08/11; 01-04/09/11 |
| Peretti Santori | 15-31/08/11; 01-04/09/11 |

Comune di Ciampino

| VII Senesi | I Comunale 1 | III Peretti - Santori | IV Comunale 2 | V Comunale 4 | IX Ripoli | VIII Comunale 5 | Il De Laurenti | VI Comunale 3 |
|-------------|--------------|-----------------------|---------------|--------------|-------------|-----------------|----------------|---------------|
| 12-18/02/11 | 19-25/02/11 | 26-28/02/11 | 01-07/01/11 | 08-14/01/11 | 15-21/01/11 | 22-28/01/11 | 29-31/01/11 | 05-11/02/11 |
| 16-22/04/11 | 23-29/04/11 | 01-04/03/11 | 05-11/03/11 | 12-18/03/11 | 19-25/03/11 | 26-31/03/11 | 01-04/02/11 | 09-15/04/11 |
| 18-24/06/11 | 25-30/06/11 | 30/04/11 | 07-13/05/11 | 14-20/05/11 | 21-27/05/11 | 01/04/11 | 02-08/04/11 | 11-17/06/11 |
| 22-28/10/11 | 01/07/11 | 01-06/05/11 | 09-15/07/11 | 30-31/07/11 | 23-29/07/11 | 28-31/05/11 | 04-10/06/11 | 06-12/08/11 |
| 24-30/12/11 | 27-31/08/11 | 02-08/07/11 | 03-09/09/11 | 01-05/08/11 | 24-30/09/11 | 01-03/06/11 | 13-19/08/11 | 15-21/10/11 |
| | 01-02-09/11 | 10-16/09/11 | 12-18/11/11 | 17-23/09/11 | 26-30/11/11 | 16-22/07/11 | 08-14/10/11 | 17-23/12/11 |
| | 29-31/10/11 | 05-11/11/11 | | 19-25/11/11 | 01-02/11/11 | 01-07/10/11 | 10-16/12/11 | |
| | 01-04/11/11 | | | | | 03-09/12/11 | | |
| | 31/12/11 | | | | | | | |
| | 01-06/12 | | | | | | | |

Il servizio notturno fisso volontario viene svolto dalla Farmacia Comunale 2 di Ciampino

Turni ferie anno 2011 Farmacie Distretto H4

Comune Ardea

| I Ardea | II Comunale 1 | III Nuova Florida | IV Rio Verde | VI Torsanlorenzo | VII Dr. Contenta | VIII Comunale 2 |
|-------------|---------------|-------------------|--------------|------------------|------------------|-----------------|
| 31/12/10 | 21-28/01/11 | 14-21/01/11 | 11-18/02/11 | 28-31/01/11 | 04-11/02/11 | 07-14/01/11 |
| 01-07/01/11 | 11-18/03/11 | 04-11/03/11 | 01-08/04/11 | 01-04/02/11 | 25-31/03/11 | 25-28/02/11 |
| 18-25/02/11 | 29-30/04/11 | 22-29/04/11 | 20-27/05/11 | 18-25/03/11 | 01/04/11 | 01-04/03/11 |
| 08-15/04/11 | 01-06/05/11 | 10-17/06/11 | 08-15/07/11 | 06-13/05/11 | 13-20/05/11 | 15-22/04/11 |
| 27-31/05/11 | 17-24/06/11 | 29-31/07/11 | 26-31/08/11 | 24-30/06/11 | 01-08/07/11 | 03-10/06/11 |
| 01-03/06/11 | 05-12/08/11 | 01-05/08/11 | 01-02/09/11 | 01/07/11 | 19-26/08/11 | 22-29/07/11 |
| 15-22/07/11 | 23-30/09/11 | 16-23/09/11 | 14-21/10/11 | 12-19/08/11 | 30/09/11 | 09-16/09/11 |
| 02-09/09/11 | 11-18/11/11 | 04-11/11/11 | 02-09/12/11 | 07-14/10/11 | 01-07/10/11 | 28-31/10/11 |
| 21-28/10/11 | 30-31/12/11 | 23-30/12/11 | | 18-25/11/11 | 25-30/11/11 | 01-04/11/11 |
| 09-16/12/11 | 01-06/01/12 | | | | 01-02/12/11 | 16-23/12/11 |

Comune di Pomezia

| I Ziaco | VII Comunale 3 | VIII Albertazzi | III Comunale 1 | IV Santoni Silvia | XI Corsi |
|-------------|----------------|-----------------|----------------|-------------------|-------------|
| 29-31/01/11 | 05-11/02/11 | 01-07/01/11 | 08-14/01/11 | 22-28/01/11 | 15-21/01/11 |
| 01-04/02/11 | 19-25/03/11 | 12-18/02/11 | 19-25/02/11 | 05-11/03/11 | 26-28/02/11 |
| 12-18/03/11 | 30/04/11 | 26-31/03/11 | 02-08/04/11 | 16-22/04/11 | 26-28/02/11 |
| 23-29/04/11 | 01-06/05/11 | 01/04/11 | 14-20/05/11 | 28-31/05/11 | 01-04/03/11 |
| 04-10/06/11 | 11-17/06/11 | 07-13/05/11 | 25-30/06/11 | 01-03/06/11 | 09-15/04/11 |
| 16-22/07/11 | 23-29/07/11 | 18-24/06/11 | 01-07/11 | 09-15/07/11 | 21-27/05/11 |
| 17-23/09/11 | 03-09/09/11 | 30-31/07/11 | 06-12/08/11 | 20-26/08/11 | 02-08/07/11 |
| 08-14/10/11 | 15-21/10/11 | 01-05/08/11 | 27-31/08/11 | 01-07/10/11 | 13-19/08/11 |
| 19-25/11/11 | 26-30/11/11 | 10-16/09/11 | 01-02/09/11 | 12-18/11/11 | 24-30/09/11 |
| 31/12/11 | 01-02/12/11 | 22-28/10/11 | 29-31/10/11 | 24-30/12/11 | 05-11/11/11 |
| 01-06/01/11 | | 03-09/12/11 | 01-04/11/11 | | 17-23/12/11 |
| | | 14-20/01/12 | 10-16/12/11 | | |
| | | | 21-27/01/12 | | |

Il Servizio notturno è svolto dalla Farmacia Albertazzi. In aggiunta dal 25 Giugno al 31 Agosto è svolto anche dalla Farmacia Comunale 2 di Torvaianica

Torvaianica

| X Comunale 5 | VI Turco | V Comunale 2 | Il Santoni Franco |
|--------------|-------------|--------------|-------------------|
| 01-07/01/11 | 22-28/01/11 | 29-31/01/11 | 08-14/01/11 |
| 15-21/01/11 | 19-25/02/11 | 01-04/02/11 | 05-11/02/11 |
| 12-18/02/11 | 19-25/03/11 | 26-28/02/11 | 05-11/03/11 |
| 12-18/03/11 | 16-22/04/11 | 01-04/03/11 | 02-08/04/11 |
| 09-15/04/11 | 30/04/11 | 26-31/03/11 | 14-20/05/11 |
| 07-13/05/11 | 04-06/05/11 | 01/04/11 | 28-31/05/11 |
| 04-10/06/11 | 11-17/06/11 | 23-29/04/11 | 01-03/06/11 |
| 02-08/07/11 | 09-15/07/11 | 21-27/05/11 | 25-30/06/11 |
| 30-31/07/11 | 06-12/08/11 | 18-24/06/11 | 01/07/11 |
| 01-05/08/11 | 03-09/09/11 | 16-22/07/11 | 23-29/07/11 |
| 27-31/08/11 | 01-07/10/11 | 13-19/08/11 | 20-26/08/11 |
| 01-02/09/11 | 29-31/10/11 | 10-16/09/11 | 17-23/09/11 |
| 24-30/09/11 | 01-04/11/11 | 08-14/10/11 | 15-21/10/11 |
| 22-28/10/11 | 26-30/11/11 | 05-11/11/11 | 12-18/11/11 |
| 19-25/11/11 | 01-02/12/11 | 03-09/12/11 | 10-16/12/11 |
| 17-23/12/11 | 24-30/12/11 | 31/12/11 | 07-13/01/11 |
| 14-20/01/12 | 21-27/01/12 | 01-06/1/12 | |

Ferie Distretto H 4

| | |
|-----------------|--|
| Ziaco | 11-31/08/11; |
| Comunale 3 | 06-26/08/11 |
| Albertazzi | 13-31/08/11; 01-02/09/11 |
| Comunale 1 | 16-31/07/11; 01-05/08/11 |
| Comunale 4 S. P | 11-31/08/11 |
| Santoni-Silvia | 09-15/05/11; 18-31/07/11; 26/04-01/05/11 |
| Corsi | 01-09/01/11; 24/04-01/05/11; 09-17/07/11 |
| Comunale 5 | 16-25/04/11; 04-18/11/11 |
| Turco | 21-30/05/11; 10-19/09/11 |
| Comunale 2 | 13-20/02/11; 24-30/09/11; 01-07/10/11 |
| Santoni Franco | 21-30/04/11; 23-31/12/11; 01/01/12 |
| Ardea | 18-23/04/11; 15-30/09/11; 01/10/11 |
| Comunale 1 | 03-12/06/11; 27-31/08/11; 01-11/09/11 |
| Nuova Florida | 01-10/06/11; 05-15/09/11 |
| Rio Verde | 21-28/04/11; 10-17/08/11; 23-31/12/11 |
| Comunale 2 | 01-08/05/11; 13-26/08/11 |
| Torsanlorenzo | 26-30/04/11; 01-02/05/11; 26/09-07/10/11 |
| Dr. Contenta | 29-31/05/11; 01-05/06/11; 11-25/09/11 |

| | I Comunale 2 | I Comunale 1 | II Ciampi | III Romani | V Donfrancesco | VI Molinari | IV Cesaroni | XII Morrone | X Core | S. Lucia | VII Artemisia | VIII Comunale 3 | XIII Comunale 4 |
|--|--------------|--------------|-------------|-------------|----------------|-------------|-------------|-------------|-------------|-------------|---------------|-----------------|-----------------|
| | 19-25/02/11 | 26-28/02/11 | 05-11/03/11 | 12-18/03/11 | 19-25/03/11 | 01-07/01/11 | 02-08/04/11 | 08-14/01/11 | 15-21/01/11 | 05-11/02/11 | 12-18/02/11 | 22-28/01/11 | 29-31/01/11 |
| | 21-27/05/11 | 01-04/03/11 | 04-10/06/11 | 11-17/06/11 | 18-24/06/11 | 26-31/03/11 | 24-30/09/11 | 09-15/04/11 | 16-22/04/11 | 07-13/05/11 | 05-11/11/11 | 23-29/04/11 | 01-04/02/11 |
| | 12-18/11/11 | 28-31/05/11 | 23-29/07/11 | 03-09/09/11 | 10-16/09/11 | 01/04/11 | 02-08/07/11 | 09-15/07/11 | 16-22/07/11 | 06-12/08/11 | 14-20/05/11 | 13-19/08/11 | 30/04/11 |
| | | 01-03/06/11 | 26/30/11/11 | 03-09/12/11 | 10-16/12/11 | 25-30/06/11 | 24-30/12/11 | 01-07/10/11 | 08-14/10/11 | 29-31/10/11 | 20-26/08/11 | 15-21/10/11 | 01-06/05/11 |
| | | 27-31/08/11 | 01-02/12/11 | | | 01/07/11 | | 31/12/11 | | 01-04/11/11 | | 30-31/07/11 | |
| | | 01-02/09/11 | | | | 17-23/09/11 | | | | | | 01-05/08/11 | |
| | | 19-25/11/11 | | | | 17-23/12/11 | | | | | | 22-28/10/11 | |

Comune di Lariano

Ferie Comune di Lariano

| | |
|------------|--------------------------|
| S. Eurosia | 18-31/07/11; 01-07/08/11 |
| Urbani | 16-31/08/11; 01-04/09/11 |

Ferie Comune di Velletri

| | |
|--------------|--|
| Comunale2 | 16-31/08/11; 01-03/09/11; 14-19/03/11 |
| Comunale 1 | 25/31/07/11; 01-13/08/11; 16-21/05/11 |
| Ciampi | 16/31/08/11; 01-03/09/11; 23-28/05/11 |
| Romani | 04-23/07/11; 12-17/09/11 |
| Donfrancesco | 16/31/08/11; 01-03/09/11; 07-12/03/11 |
| Molinari | 04-23/07/11; 18-23/04/11 |
| Cesaroni | 25-31/07/11; 01-13/08/11; 26-30/04/11 |
| Morrone | 16/31/08/11; 01-03/09/11; 20-25/06/11 |
| Core | 25-31/07/11; 01-13/08/11; 26-30/04/11 |
| S. Lucia | 04-23/07/11; 05-10/09/11 |
| Artemisia | 25-31/07/11; 01-13/08/11; 03-08/01/11 |
| Comunale-3 | 04-23/07/11; 04-09/04/11 |
| Comunale 4 | 16-31/08/11; 01-03/09/11; 27-30/06/11; 01-02/07/11 |

Il Servizio notturno viene svolto sempre dalla farmacia S. Lucia

| | I S. Eurosia | II Urbani |
|--|--------------|-------------|
| | 15-21/01/11 | 01-07/01/11 |
| | 29-31/01/11 | 08-14/01/11 |
| | 01-04/02/11 | 22-28/01/11 |
| | 12-18/02/11 | 05-11/02/11 |
| | 26-28/02/11 | 19-25/02/11 |
| | 01-04/03/11 | 05-11/03/11 |
| | 12-18/03/11 | 19-25/03/11 |
| | 26/31/03/11 | 02-08/04/11 |
| | 01/04/11 | 16-22/04/11 |
| | 09-15/04/11 | 30/04/11 |
| | 23-29/04/11 | 01-06/05/11 |
| | 07-13/05/11 | 14-20/05/11 |
| | 21-27/05/11 | 04-10/06/11 |
| | 28-31/05/11 | 18-24/06/11 |
| | 01-03/06/11 | 02-08/07/11 |
| | 11-17/06/11 | 16-31/07/11 |
| | 25-30/06/11 | 01-05/08/11 |
| | 01/07/11 | 06-12/08/11 |
| | 09-15/07/11 | 10-23/09/11 |
| | 13-19/08/11 | 01-07/10/11 |
| | 20-26/08/11 | 15-21/10/11 |
| | 27/31/08/11 | 29-31/10/11 |
| | 01-02/09/11 | 01-04/11/11 |
| | 03-09/09/11 | 12-18/11/11 |
| | 24-30/09/11 | 26-30/11/11 |
| | 08-14/10/11 | 01-02/12/11 |
| | 22-28/10/11 | 10-16/12/11 |
| | 05-11/11/11 | 24-30/12/11 |
| | 19-25/11/11 | |
| | 03-09/12/11 | |
| | 17-23/12/11 | |
| | 31/12/11 | |
| | 01-06/01/12 | |

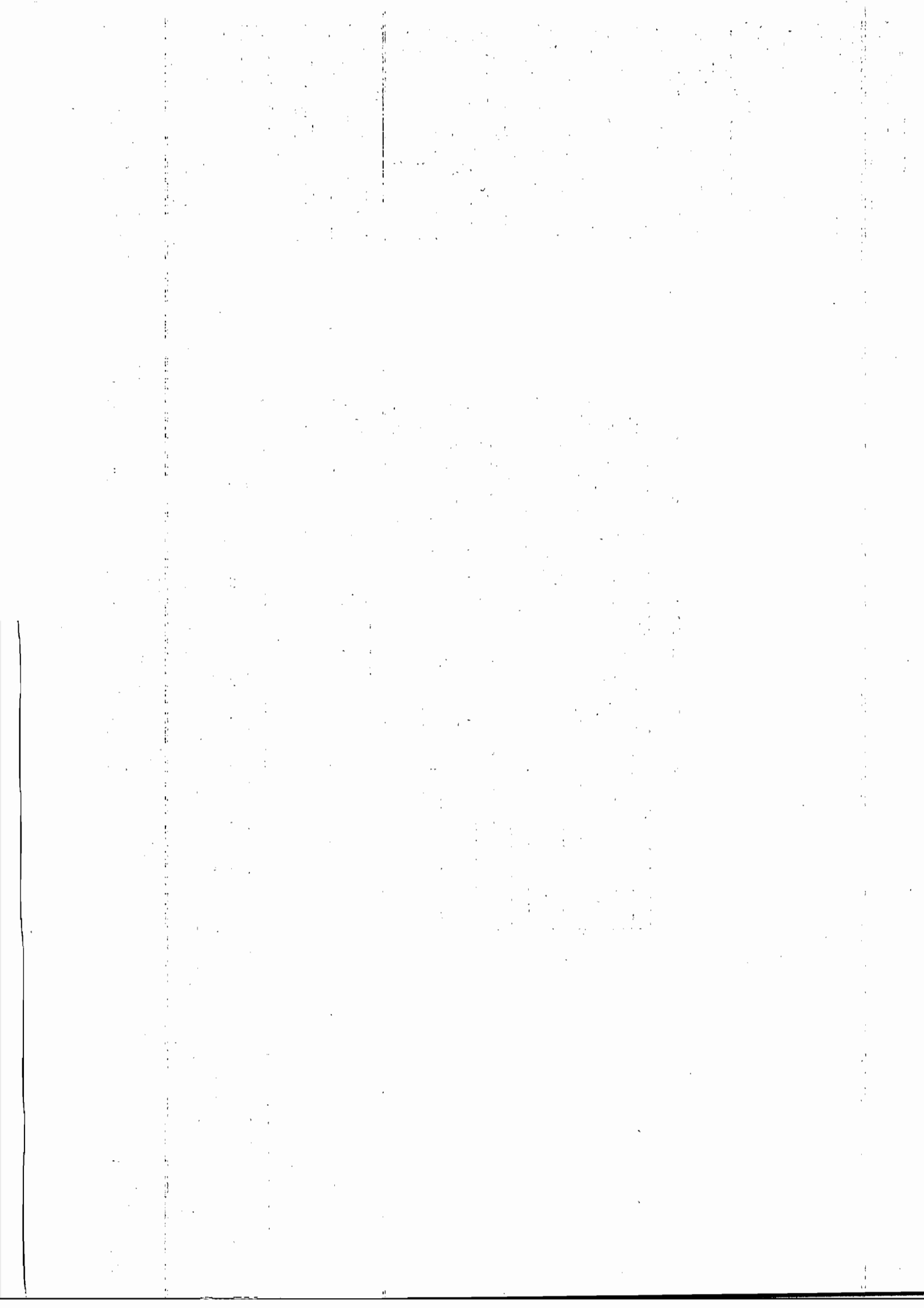

Turni ferie anno 2011 Farmacie Distretto H6

Comune di Anzio

| II Sirena | I Internazionale | VI Pagliacci | IV Galassi | V Nettunense | VIII Europa | III Farfarelli |
|-------------------|-------------------------|---------------------|-------------------|---------------------|--------------------|-----------------------|
| 08-11/01/11 | 01-02/01/11 | 01-02/01/11 | 14-17/01/11 | 03/01/11 | 08-09/01/11 | 04-05/01/11 |
| 22-23/01/11 | 06/01/11 | 06-07/01/11 | 04/02/11 | 20-23/01/11 | 18-19/01/11 | 24-25/01/11 |
| 28/01/11 | 12-12/01/11 | 26-27/01/11 | 12-13/02/11 | 09-10/02/11 | 07-08/02/11 | 29-30/01/11 |
| 31/01/11 | 15-16/01/11 | 05-06/02/11 | 23-24/02/11 | 26-27/02/11 | 19-20/02/11 | 11/02/11 |
| 05-06/02/11 | 29-30/01/11 | 15-16/02/11 | 15-16/03/11 | 01-02/03/11 | 25/02/11 | 14/02/11 |
| 17-20/02/11 | 01-02/02/11 | 07-08/03/11 | 19-20/03/11 | 21-22/03/11 | 28/02/11 | 03-06/03/11 |
| 09-10/03/11 | 12-13/02/11 | 12-13/03/11 | 04-05/04/11 | 02/03/04/11 | 17-18/03/11 | 23-24/03/11 |
| 19-20/03/11 | 21-22/02/11 | 25/03/11 | 22/04/11 | 11/04/2011 | 26-27/03/11 | 09-10/03/11 |
| 29-30/03/11 | 26-27/02/11 | 28/03/11 | 12-13/05/11 | 23-25/04/11 | 06-07/04/11 | 12-13/04/11 |
| 02-03/04/11 | 05-06/03/11 | 14-17/04/11 | 28-29/05/11 | 28-29/04/11 | 26-27/04/11 | 02-03/05/11 |
| 16-19/04/11 | 11-14/03/11 | 04-05/05/11 | 01-02/06/11 | 07-08/05/11 | 30-04/11 | 10-11/05/11 |
| 30/04/11 | 26-27/03/11 | 21-22/05/11 | 21-22/06/11 | 18-19/05/11 | 01/05/11 | 14-15/05/11 |
| 06/05/11 | 31/03/11 | 24-25/05/11 | 02-03/07/11 | 11-12/06/11 | 16-17/05/11 | 20/05/11 |
| 14-15/05/11 | 01/04/11 | 13-14/06/11 | 11-12/07/11 | 27-28/06/11 | 03-06/06/11 | 23/05/11 |
| 26-29/05/11 | 09-10/04/11 | 25-26/06/11 | 29/07/11 | 15-18/07/11 | 23-24/06/11 | 09-10/06/11 |
| 02/06/11 | 20-25/04/11 | 01/07/11 | 01/08/11 | 04-05/08/11 | 09-10/07/11 | 18-19/06-11 |
| 11-12/06/11 | 07-09/05/11 | 04/07/11 | 06-07/08/11 | 20-21/08/11 | 13-14/07/11 | 29-30/06/11 |
| 15-16/06/11 | 21-22/05/11 | 21-22/07/11 | 18-19/08/11 | 24-25/08/11 | 02-03/08/11 | 19-20/07/11 |
| 26/06/11 | 30-31/05/11 | 30-31/07/11 | 07-08/09/11 | 03-04/09/11 | 13-14/08/11 | 23-24/07/11 |
| 05-06/07/11 | 04-05/06/11 | 08-11/08/11 | 10-11/09/11 | 13-14/09/11 | 13-14/08/11 | 26-31/08/11 |
| 10/07/11 | 17/06/11 | 19-20/09/11 | 27-28/09/11 | 23/09/11 | 22-23/08/11 | 01-02/10/11 |
| 25-26/07/11 | 19-20/06/11 | 24-25/09/11 | 15-18/10/11 | 03-04/10/11 | 09/09/11 | 05-06/10/11 |
| 01/08/11 | 03/07/11 | 07-10/10/11 | 04/11/11 | 21/10/11 | 12/09/11 | 25-26/10/11 |
| 1-2/09/11 | 07-08/07/11 | 27-28/10/11 | 07/11/11 | 24/10/11 | 17-18/09/11 | 05-06/11/11 |
| 04/09/11 | 17/07/11 | 12-13/11/11 | 19-20/11/11 | 29-30/10/11 | 29-30/09/11 | 14-15/11/11 |
| 17-18/09/11 | 27-28/07/11 | 16-17/11/11 | 24-25/11/11 | 10-11/11/11 | 19-20/10/11 | 02/12/11 |
| 21/22/09/11 | 31/07/11 | 06-07/12/11 | 14-15/12/11 | 30/11/11 | 22-23/10/11 | 05/12/11 |
| 01-02/10/11 | 14-17/08/11 | 12-13/12/11 | | 01/12/11 | 08-09/11/11 | 10-11/12/11 |
| 11/12/10/11 | 28/08/11 | 17-18/12/11 | | 03-04/11 | 26-29/11/11 | 22-23/12/11 |
| 15-16/10/11 | 05-06/09/11 | | | 20-21/12/11 | 16/12/11 | |
| 29-30-31/10/11 | 11/09/11 | | | 24-25/12/11 | 19/12/11 | |
| 01/11/11 | 15-16/09/11 | | | | 31/12/11 | |
| 12-13/11/11 | 24-25/09/11 | | | | 01/01/12 | |
| 26-27/11/11 | 26/09/11 | | | | | |
| 08-09-10-11/12/11 | 08-09/10/11 | | | | | |
| 28-29/12/11 | 13-14/10/11 | | | | | |
| 31/12/11 | 22-23/10/11 | | | | | |
| 01/01/12 | 02-03/11/11 | | | | | |
| | 05-06/11/11 | | | | | |
| | 18-20/11/11 | | | | | |
| | 22-23/11/11 | | | | | |
| | 03-04/12/11 | | | | | |
| | 17-18/12/11 | | | | | |
| | 24-27/12/11 | | | | | |
| | 30/12/11 | | | | | |
| | 02/01/12 | | | | | |

Il servizio notturno è sempre svolto dalla Farmacia Internazionale

Ferie Farmacie Comune di Anzio

| | |
|-----------------------|---|
| Sirena | 05/12/04/11; 07-12/05/11; 14-20/11/11 |
| Internazionale | 15-21/03/11; 23-29/05/11; 31/10-13/11/11 |
| Pagliacci | 28-31/08/11; 01-11/09/11; 19-31/12/11 |
| Galassi | 03-05/01/11; 16-27/04/11; 22-31/12/11; 01-02/01/12 |
| Nettunense | 12-17/05/11; 31/05/11; 01-06/06/11; 31/10/11; 01-06/11/11 |
| Europa | 06-15/05/11; 08-17/10/11; |
| Farfarelli | 01-03/01/11; 11-24/09/11; 29-31/12/11 |

Comune di Nettuno

| II Barone | X Costanzi | V DeBenedetto | IX Europa | III Orsenigo | IV Scacciapensieri | I Scandellari | VI Visca |
|-------------|-------------|---------------|-------------|--------------|--------------------|---------------|-------------|
| 10-15/01/11 | 03-05/01/11 | 02-05/01/11 | 03-05/01/11 | 03-05/01/11 | 03-08/01/11 | 03-04/01/11 | 01/01/11 |
| 17-22/01/11 | 07-08/01/11 | 10-22/01/11 | 07-08/01/11 | 10-15/01/11 | 10-14/01/11 | 07-08/01/11 | 03-05/01/11 |
| 24-28/01/11 | 17-21/01/11 | 24-29/01/11 | 10-15/01/11 | 17-21/01/11 | 17-22/01/11 | 10-15/01/11 | 07-14/01/11 |
| 31/01/11 | 24-29/01/11 | 31/01/11 | 17-22/01/11 | 24-29/01/11 | 24-31/01/11 | 17-22/01/11 | 17-22/01/11 |
| 01-05/02/11 | 31/01/11 | 01-05/02/11 | 24-28/01/11 | 31/01/11 | 01-04/02/11 | 24-29/01/11 | 24-29/01/11 |
| 07-12/02/11 | 02-05/02/11 | 07-11/02/11 | 01-05/02/11 | 01-11/02/11 | 07-12/02/11 | 31/01/11 | 31/01/11 |
| 14-19/02/11 | 07-12/02/11 | 14-19/02/11 | 07-18/02/11 | 14-19/02/11 | 14-19/02/11 | 01-04/02/11 | 01-05/02/11 |
| 21-26/02/11 | 14-19/02/11 | 21-28/02/11 | 21-26/02/11 | 21-26/02/11 | 21-26/02/11 | 07-12/02/11 | 07-12/02/11 |
| 28/02/11 | 21-25/02/11 | 01-04/03/11 | 01-05/03/11 | 28/02/11 | 28/02/11 | 14-25/02/11 | 14-18/02/11 |
| 01-04/03/11 | 28/02/2011 | 07-12/03/11 | 01-05/03/11 | 01-05/03/11 | 01-05/03/11 | 28/02/11 | 21-25/02/11 |
| 07-12/03/11 | 01-05/03/11 | 14-19/03/11 | 07-12/03/11 | 07-12/03/11 | 07-11/03/11 | 01-05/03/11 | 28/02/2011 |
| 14-25/03/11 | 07-18/03/11 | 21-26/03/11 | 14-19/03/11 | 14-18/03/11 | 14-19/03/11 | 07-12/03/11 | 01-11/03/11 |
| 28-31/03/11 | 21-26/03/11 | 28-31/03/11 | 21-25/03/11 | 21-26/03/11 | 21-31/03/11 | 14-19/03/11 | 14-19/03/11 |
| 01-02/04/11 | 28-31/03/11 | 01-02/04/11 | 28-31/03/11 | 28-31/03/11 | 01/04/11 | 21-26/03/11 | 21-26/03/11 |
| 04-09/04/11 | 01-02/04/11 | 04-08/04/11 | 01-02/04/11 | 01-08/04/11 | 04-09/04/11 | 28-31/03/11 | 28-31/03/11 |
| 11-16/04/11 | 04-09/04/11 | 11-16/04/11 | 04-15/04/11 | 11-16/04/11 | 11-16/04/11 | 01/04/11 | 01-02/04/11 |
| 18-23/04/11 | 11-16/04/11 | 18-29/04/11 | 26-30/04/11 | 18-23/04/11 | 18-22/04/11 | 04-09/04/11 | 04-09/04/11 |
| 26-30/04/11 | 18-22/04/11 | 02-07/05/11 | 02-07/05/11 | 26-30/04/11 | 02-06/05/11 | 11-22/04/11 | 11-15/04/11 |
| 02-07/05/11 | 29-30/04/11 | 09-14/05/11 | 09-14/05/11 | 02-07/05/11 | 09-14/05/11 | 26-30/04/11 | 18-23/04/11 |
| 09-20/05/11 | 02-13/05/11 | 16-21/05/11 | 16-20/05/11 | 09-13/05/11 | 16-27/05/11 | 02-07/05/11 | 26-30/04/11 |
| 23-28/05/11 | 16-21/05/11 | 23-28/05/11 | 23-28/05/11 | 16-21/05/11 | 30-31/05/11 | 09-14/05/11 | 01-05/05/11 |
| 30-31/05/11 | 23-28/05/11 | 30-31/05/11 | 30-31/05/11 | 23-31/05/11 | 01/06/11 | 16-21/05/11 | 16-21/05/11 |
| 01-06/11 | 30-31/05/11 | 01/06/11 | 01/06/11 | 13-18/06/11 | 03-04/06/11 | 23-27/05/11 | 23-28/05/11 |
| 03-04-06/11 | 01-06/11 | 03/06/11 | 03-10/06/11 | 20-25/06/11 | 06-11/06/11 | 30-31/05/11 | 30-31/05/11 |
| 06-11/06/11 | 03-04/06/11 | 06-11/06/11 | 13-18/06/11 | 27-30/06/11 | 13-15/06/11 | 01/06/11 | 01-04/06/11 |
| 13-18/06/11 | 06-11/06/11 | 13-24/06/11 | 20-25/06/11 | 01-02/07/11 | 27-30/06/11 | 03-04/06/11 | 06-10/06/11 |
| 20-24/06/11 | 13-17/06/11 | 27-30/06/11 | 27-30/06/11 | 04-08/07/11 | 01/07/11 | 06-17/06/11 | 13-18/06/11 |
| 27-30/06/11 | 20-25/06/11 | 01-02/07/11 | 01-02/07/11 | 11-16/07/11 | 04-09/07/11 | 20-25/06/11 | 20-30/06/11 |
| 01-02/07/11 | 27-30/06/11 | 04-09/07/11 | 04-09/07/11 | 18-29/07/11 | 11-22/07/11 | 27-30/06/11 | 01/07/11 |
| 04-15/07/11 | 01-08/07/11 | 11-16/07/11 | 11-15/07/11 | 01-06/08/11 | 25-30/07/11 | 01-02/07/11 | 04-09/07/11 |
| 18-22/07/11 | 11-16/07/11 | 18-23/07/11 | 18-23/07/11 | 08-13/08/11 | 01-06/08/11 | 04-09/07/11 | 11-16/07/11 |
| 25-30/07/11 | 18-23/07/11 | 16-20/08/11 | 25-31/07/11 | 15-20/08/11 | 08-13/08/11 | 11-16/07/11 | 18-23/07/11 |
| 01-12/08/11 | 25/30/07/11 | 22-27/08/11 | 01-05/08/11 | 22-27/08/11 | 16-20/08/11 | 18-23/07/11 | 25-30/07/11 |
| 05-10/09/11 | 01-06/08/11 | 29-31/08/11 | 08-13/08/11 | 29-31/08/11 | 22-26/08/11 | 17-20/08/11 | 01-05/08/11 |
| 12-17/09/11 | 08-14/08/11 | 01-03/09/11 | 16-19/08/11 | 01-03/09/11 | 29-31/08/11 | 22-27/08/11 | 08-13/08/11 |
| 19-24/09/11 | 22-31/08/11 | 05-10/09/11 | 29-31/08/11 | 19-24/09/11 | 01-03/09/11 | 29-31/08/11 | 16-26/08/11 |
| 26-30/09/11 | 01-02/09/11 | 12-17/09/11 | 01-03/09/11 | 26-30/09/11 | 05-16/09/11 | 01-09/09/11 | 29-31/07/11 |
| 01-10/11 | 05-10/09/11 | 19-23/09/11 | 05-09/09/11 | 01-07/10/11 | 19-24/09/11 | 12-24/09/11 | 01-02/09/11 |
| 03-08/10/11 | 12-17/09/11 | 26-30/09/11 | 12-17/09/11 | 10-15/10/11 | 26-30/09/11 | 26-30/09/11 | 12-17/09/11 |
| 10-14/10/11 | 19/24/09/11 | 01-10/11 | 19-30/09/11 | 17-22/10/11 | 01/10/11 | 01/10/11 | 19-24/09/11 |
| 17-22/10/11 | 26-30/09/11 | 03-14/10/11 | 03-08/10/11 | 24-28/10/11 | 03-08/10/11 | 03-08/10/11 | 26-30/09/11 |
| 24-31/10/11 | 01/10/11 | 17-22/10/11 | 10-15/10/11 | 31/10/11 | 10-15/10/11 | 10-15/10/11 | 03-08/10/11 |
| 02-04/11/11 | 03-07/10/11 | 24-29/10/11 | 17-22/10/11 | 02-05/11/11 | 17-21/10/11 | 17-22/10/11 | 10-21/10/11 |
| 07-12/11/11 | 10-15/10/11 | 31/10/11 | 24-29/10/11 | 07-18/11/11 | 24-29/10/11 | 24-29/10/11 | 24-29/10/11 |
| 14-19/11/11 | 17-28/10/11 | 02-05/11/11 | 02-04/11/11 | 21-26/11/11 | 31/10/11 | 02-05/11/11 | 31/10/11 |
| 21-26/11/11 | 31/10/11 | 07-12/11/11 | 07-12/11/11 | 28-30/11/11 | 02-11/11/11 | 07-11/11/11 | 01-05/11/11 |
| 28-30/11/11 | 02-05/11/11 | 14-18/11/11 | 14-25/11/11 | 01-03/12/11 | 14-19/11/11 | 14-19/11/11 | 07-12/11/11 |
| 01-03/12/11 | 07-12/11/11 | 21-26/11/11 | 28-30/11/11 | 05-07/12/11 | 21-26/11/11 | 21-30/11/11 | 14-19/11/11 |
| 05-07/12/11 | 14-19/11/11 | 28-30/11/11 | 01-03/12/11 | 09-10/12/11 | 28-30/11/11 | 01-02/12/11 | 21-25/11/11 |
| 09/12/11 | 21-26/11/11 | 01-07/12/11 | 05-07/12/11 | 12-17/12/11 | 01-03/12/11 | 05-07/12/11 | 28-30/11/11 |
| 12-17/12/11 | 28-30/11/11 | 09-12/11 | 09-10/12/11 | 19-24/12/11 | 05-10/12/11 | 09-10/12/11 | 01-03/12/11 |
| 19-25/12/11 | 01-02/12/11 | 12-17/12/11 | 12-17/12/11 | 27-31/12/11 | 12-16/12/11 | 12-17/12/11 | 05-07/12/11 |
| 27-30/12/11 | 05-07/12/11 | 19-24/12/11 | 19-24/12/11 | | 19-24/12/11 | 19-23/12/11 | 09-16/12/11 |
| | 09-10/12/11 | 27-31/12/11 | 27-30/12/11 | | 31/12/11 | 27-31/12/11 | 19-24/12/11 |
| | 12-23/12/11 | | | | | | 27-29/12/11 |
| | 26-31/12/11 | | | | | | |

Il servizio notturno è svolto dalla Farmacia Internazionale di Anzio

Ferie Farmacie del Comune di Nettuno

| | |
|------------------------|---|
| Barone | 02-09/01/11; 15-31/08/11; 01-04/09/11 |
| Costanzi | 09-16/01/11; 23-28/04/11; 15-21/08/11 |
| De Benedetto | 06-09/01/11; 25-31/07/11; 01-14/08/11 |
| Europa | 16-25/04/11; 20-28/08/11; 30-31/10/11 |
| Orsenigo | 07-08/01/11; 01-12/06/11; 05-18/09/11 |
| Scacciapensieri | 25-30/12/11; 23-30/04/11; 01/05/11; 16-26/06/11 |
| Visca | 06-15/05/11; 03-11/09/11; 30-31/12/11 |
| Scandellari | 05/01/11; 25-31/07/11; 01-16/08/11; 31/10/11 |
| Puteri VII Sede Rurale | 04-14/09/11 |

IL DIRETTORE GENERALE

LETTA E VALUTATA la sovraesposta proposta di deliberazione presentata dal Direttore f.f. del Dipartimento del Farmaco;

SENTITI il Direttore Amministrativo e il Direttore Sanitario che esprimono parere favorevole all'adozione del seguente atto

DELIBERA

3105 JUN 1 S

di approvare la proposta di deliberazione avente ad oggetto:

Calendario Anno 2011 turni e ferie delle farmacie dell'Azienda Roma H

Allegati: prospetti turni e ferie farmacie convenzionate ASL RMH

IL DIRETTORE GENERALE
Dr. Alessandro Cipolla

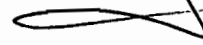

DELIBERAZIONE N° 568 del
composta di n. 6 pagine , frontespizio compresi e retro, e di n. 1 allegati

La presente deliberazione è stata inviata al Collegio Sindacale ed è stata affissa all'Albo dell'Azienda

in data 21 GIU. 2011

IL FUNZIONARIO

AZIENDA U.S.L. ROMA - H

U.O. AFFARI GENERALI
COLLABORATORE CARLO MISSORI

Per copia conforme all'originale conservato agli atti di questa Amministrazione

IL FUNZIONARIO DELEGATO